

# Scuola secondaria di Primo Grado BELLINI

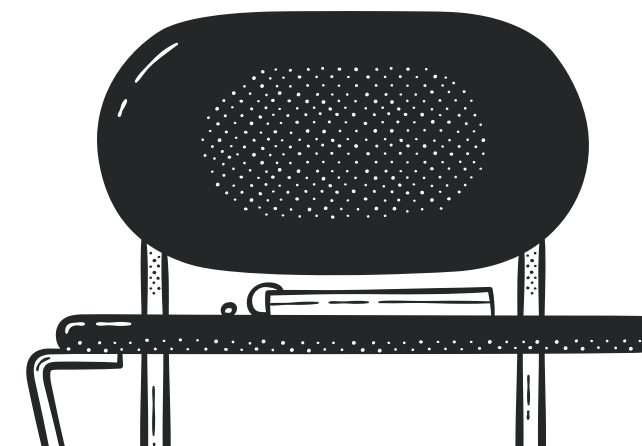

A.S. 2024-2025

Una scuola per crescere!

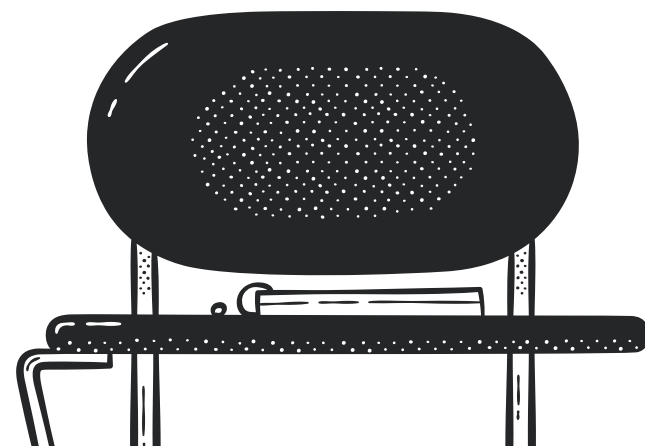
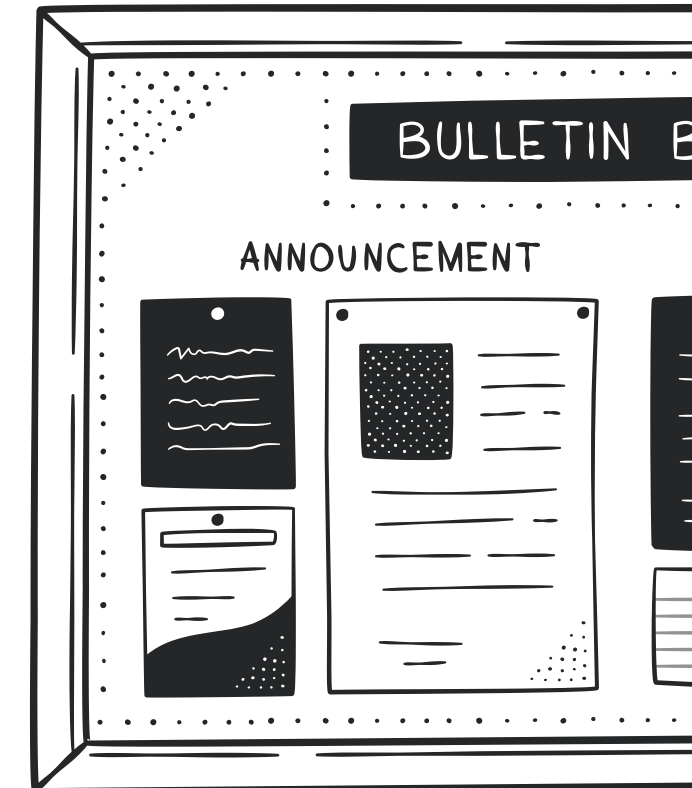

# Orario delle Lezioni

Una giornata intensa, varia ed interessante

La campanella suona ogni 55 minuti.

In ogni mattinata ci sono sei moduli con materie diverse.

Al termine del terzo modulo c'è un intervallo di 15 minuti.

Il sabato è libero, ma c'è un rientro pomeridiano obbligatorio il lunedì, dalle ore 14,25 alle 16,15.

Orario	Modulo	Materie
7.55-8.50	I	Spagnolo
8.50-9.45	II	Scienze matematiche
9.45-10.40	III	Inglese
10.40-10.55	Intervallo	
10.55-11.50	IV	Arte e immagine
11.50-12.45	V	Arte e immagine
12.45-13.40	VI	Scienze motorie
13.40-14.25	Pausa pranzo	
14.25-15.20	VII	Italiano
15.20-16.15	VIII	Tecnologia





L. C. BELLINI - NOVARA

Gli alunni studieranno una o due lingue straniere

SPAGNOLO O FRANCESE

E

INGLESE



...OPPURE...

INGLESE POTENZIATO





I.C. BELLINI - NOVARA

## Diverse tipologie di orario

**TEMPO NORMALE:** da lunedì a venerdì dalle 7.55 alle 13.40 più un solo rientro pomeridiano il lunedì dalle 14.25 alle 16.15.

### TEMPO NORMALE SEZ. MUSICALE:

- da lunedì a venerdì dalle 7.55 alle 13.40 più un rientro pomeridiano il lunedì dalle 14.25 alle 16.15
- un rientro pomeridiano il giovedì per musica d'insieme (14.25 – 15.30 classi prime; 15.30 – 17.30 classi seconde; 16.30 – 18.30 classi terze);
- una lezione individuale pomeridiana di circa 45 minuti di strumento musicale con orario e giorno da concordare.

Previa iscrizione, nelle giornate di rientro pomeridiano è prevista per gli studenti la possibilità di fermarsi presso i locali scolastici a consumare un pasto portato da casa con l'assistenza dei docenti.

A completamento, la scuola offre anche dei laboratori pomeridiani facoltativi, nei giorni di martedì, mercoledì e giovedì.

...E CI SI PUO'  
ISCRIVERE ALLA  
SEZIONE  
MUSICALE!

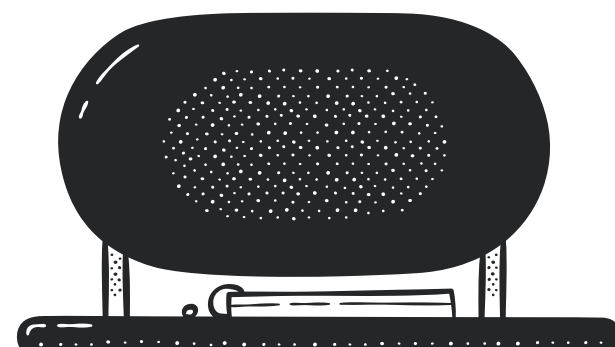
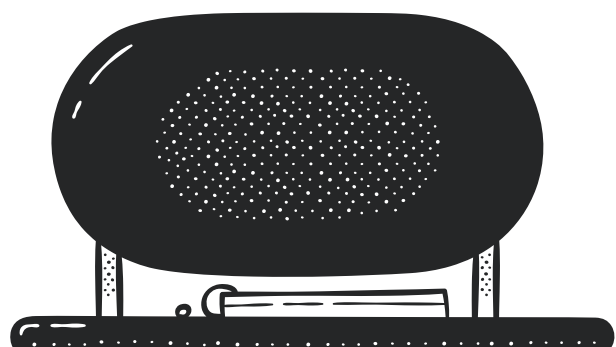

SI PUÒ SCEGLIERE UN LABORATORIO POMERIDIANO TRA LE  
NUMEROSE PROPOSTE...



MECCANO

CUCITO

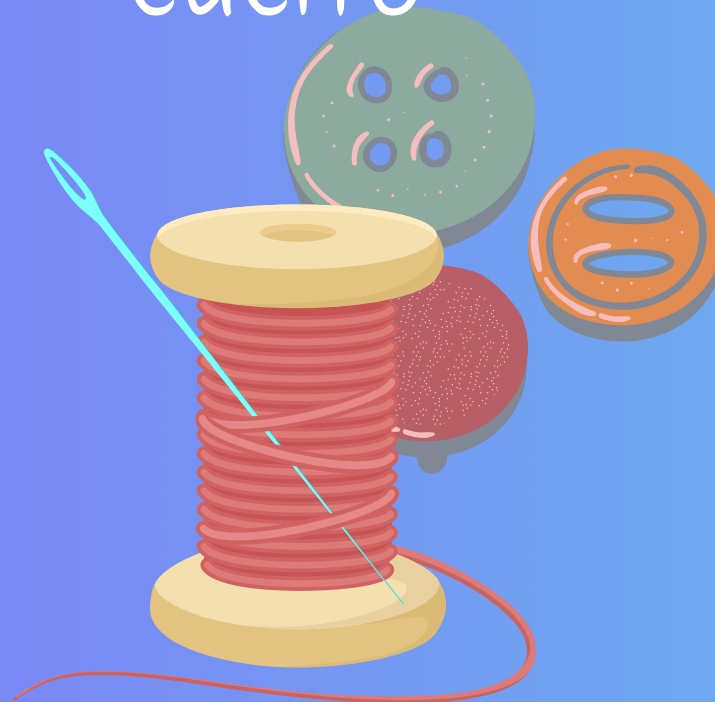

INFORMATICA



STUDIO ASSISTITO

SPORT



ARTE

...sono solo alcuni  
esempi...

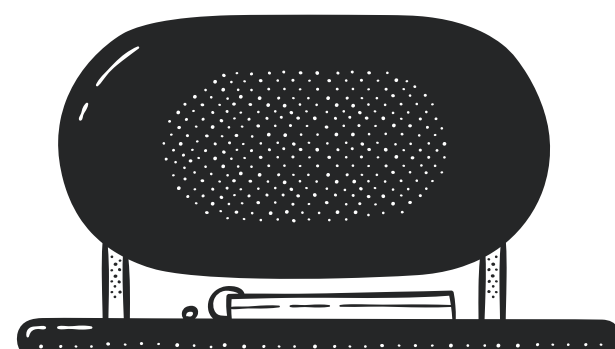
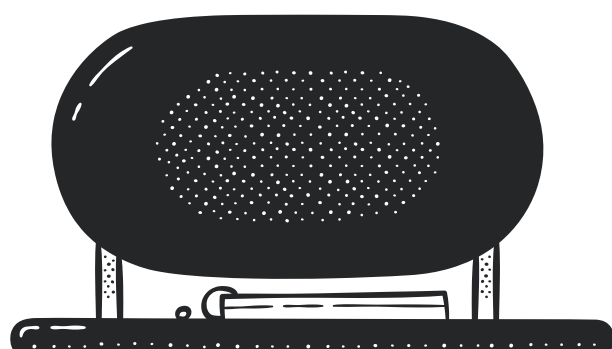

# SI PARTECIPA A NUMEROSE ATTIVITÀ ALL'ESTERNO

Uscite sul territorio



Visite didattiche



Teatro





## Valutazione

Le studentesse e gli studenti vengono valutati alla fine del primo quadrimestre e a fine anno scolastico.

## Collaborazioni esterne e progetti

- ✓ Sportello psicologico
- ✓ CPIA – Italiano per adulti
- ✓ Compiti @ casa
- ✓ Sbulloniamo insieme APS
- ✓ Laboratorio di Italiano L2
- ✓ Cassiopea
- ✓ Progetto “Per Tommaso”
- ✓ Gruppo Noi – ITIS OMAR
- ✓ Io leggo perché
- ✓ Associazione Bruna Delsignore
- ✓ FILOS formazione



## COLLABORAZIONE SCUOLA-FAMIGLIA

Il diario...

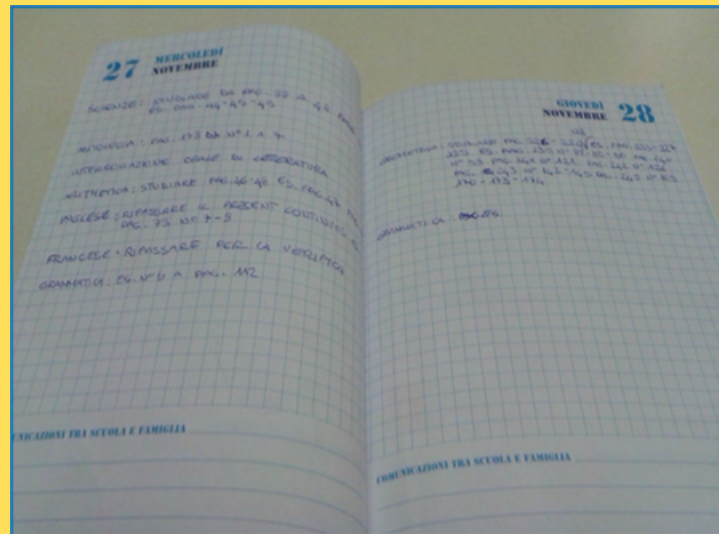

...il registro elettronico..



...e il sito della scuola

<https://istitutocomprensivobellini.edu.it/>

...saranno mediatori indispensabili!

# Non vi resta che iscrivervi!

dal 18 Gennaio al 10 Febbraio 2024, sul sito del Ministero

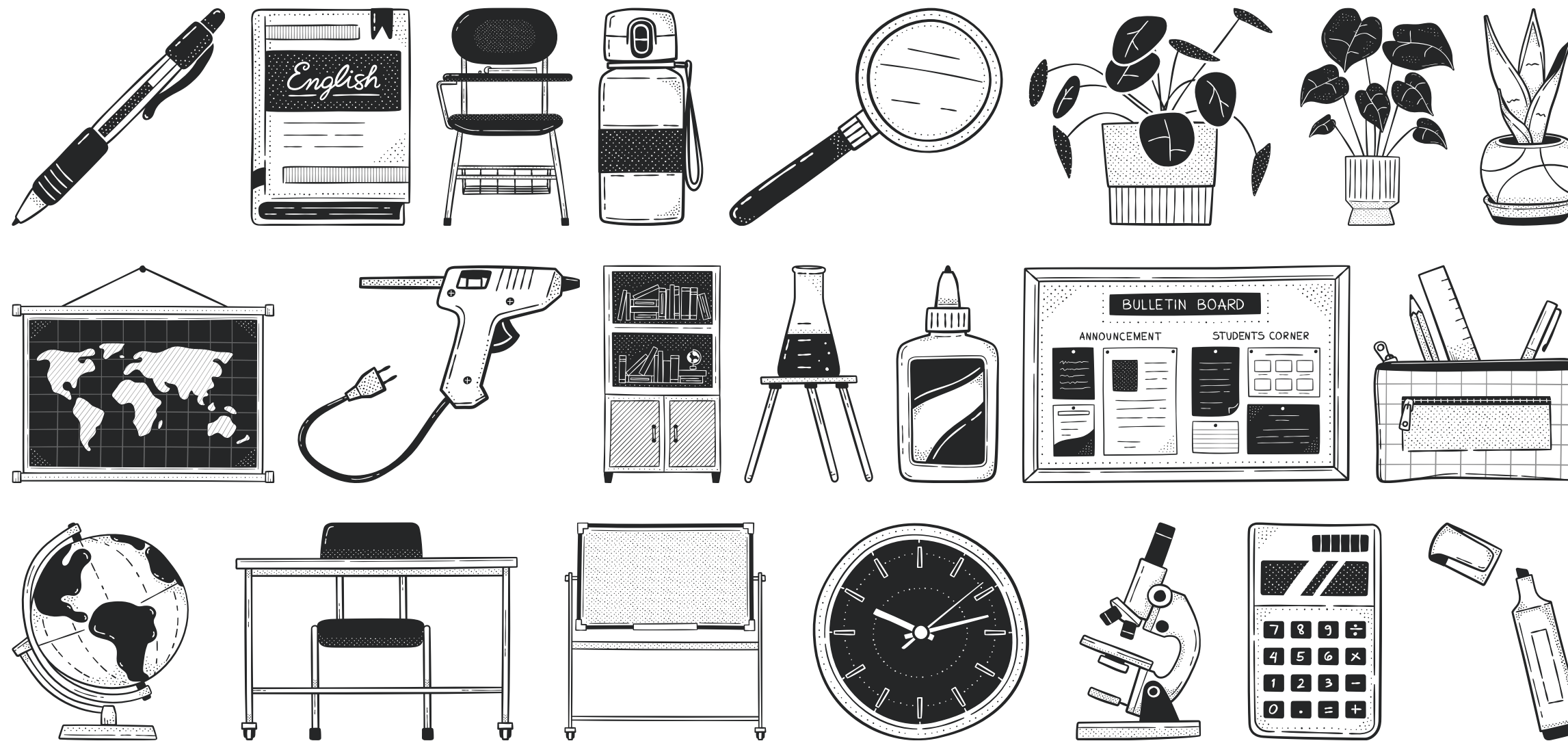

<https://istituto comprensivobellini.edu.it/>



<https://istitutocomprensivobellini.edu.it/>



**I. C. BELLINI - NOVARA**

